

PRAMCHA : 03		RESPONSÁVEL TÉCNICO :
ÁREA :		PREFEITO :
DESENHO POPPE	DATA SET/2014	DESCRIÇÃO : DEMARCAÇÕES DAS QUADRAS DE BASQUETE, VOLEI E FUTEBOL DE SALÃO
ESCALA 1 : 100	PROJETO / SERVIÇO : MODERNIZAÇÃO DO CENTRO ESPORTIVO DA PRAÇA CÍBERO CAVALHEIRO	
 PREFEITURA MUNICIPAL SÃO LUIZ GONZAGA - RS		

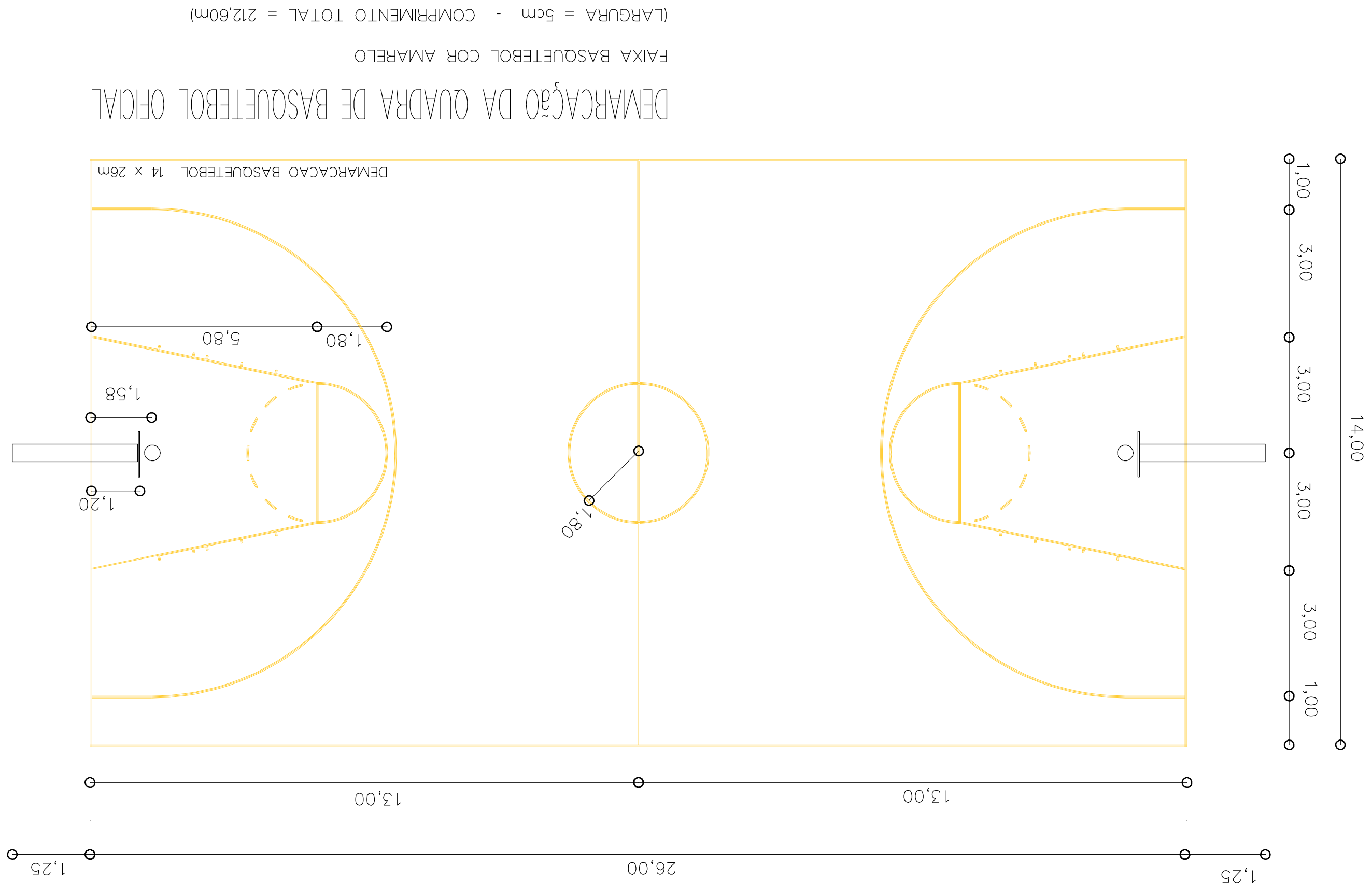

ESPECIFICAÇÕES GERAIS

QUADRAS

FAIXAS DEMARCATÓRIAS PARA DELIMITAR ÁREAS DESTINADAS AS DIVERSAS MODALIDADES ESPORTIVAS, EM TINTA APROPRIADA PARA PISOS CIMENTADOS.

ONDE HOVER SOBREPÓSICÃO DE FAIXAS PREVALECE A FAIXA JA PINTADA.

APLICAR A FAIXA NA SEGUNTE SEQUÊNÇIA:
 BASQUETEBOLO, VOLEIBOL, FUTEBOL DE SALÃO

BASQUETEBOLO COR AMARELO (5cm)
 VOLEIBOL COR BRANCO (5cm)
 FUTEBOL DE SALÃO COR AZUL (5cm)

SOBREPÓSICÃO DAS PINTURAS

VER LOCAÇÃO NA PLANTA BAIXA DO PROJETO ARQUITETÔNICO

